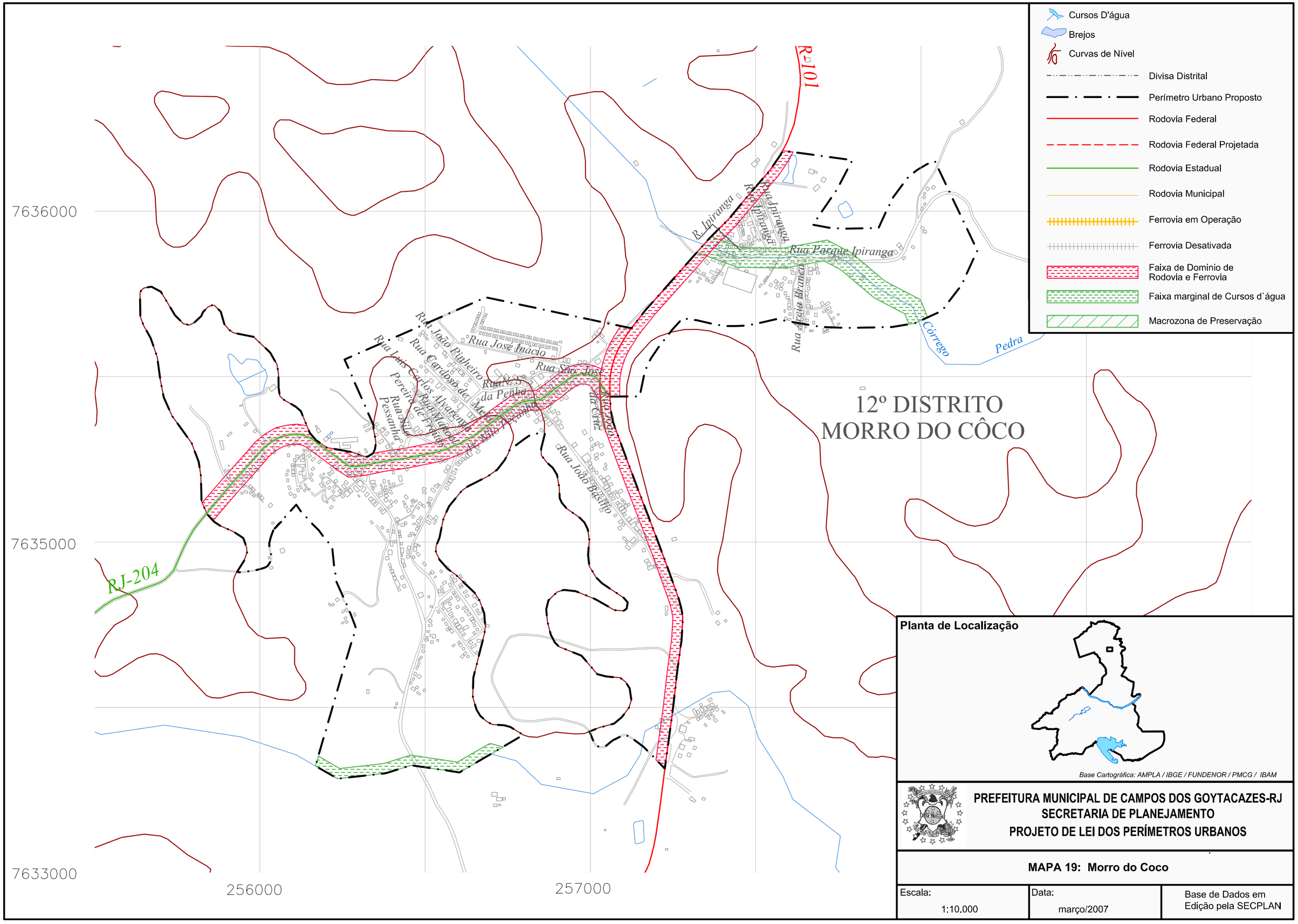

PREFEITURA MUNICIPAL DE CAMPOS DOS GOYTACAZES-RJ
SECRETARIA DE PLANEJAMENTO
PROJETO DE LEI DOS PERÍMETROS URBANOS

MAPA 19: Morro do Coco

Escala:	Data:	
1:10.000	março/2007	Base de Dados em Edição pela SECPLAN